MAPA DE ROTA DE TRANSPORTE ESCOLAR

GOVERNO DO ESTADO DO ESPÍRITO SANTO
Secretaria da Educação

Responsável Giselly Rezende Vieira Data: 12/06/2025

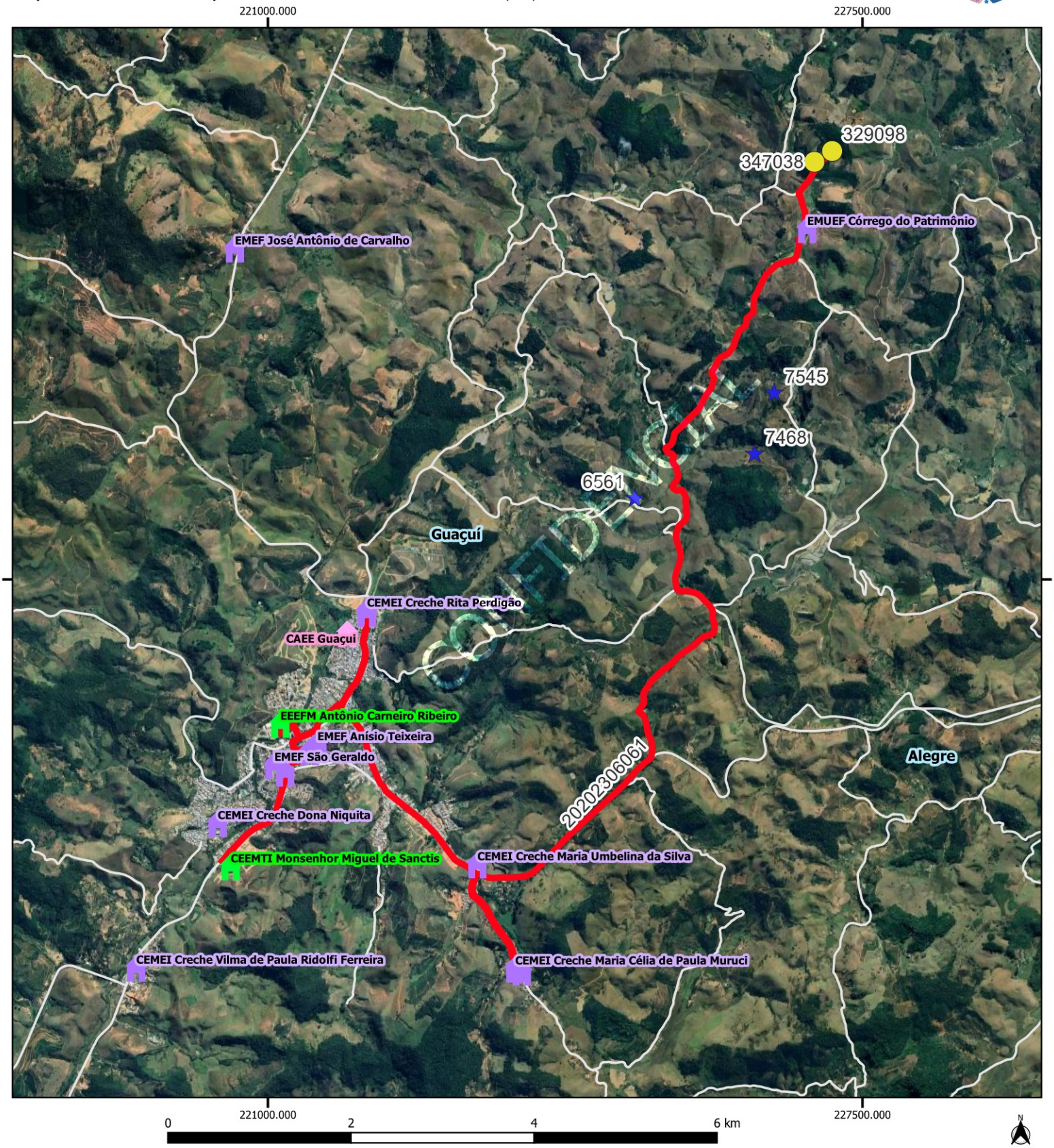

Legenda

Escolas

- Estadual
- Municipal
- CAEE

alunos_estaduais

alunos_transcolar_es

rotas_sedu [84]

Estradas_Vicinais

Google Satellite

Limite_Municipal_2018

GUACUI			
Escola: EMEF EUGENIO DE SOUZA PAIXAO / EMEF ISAURA			
Código	20202306061	Tipo: TR	Turno: M
Alunos:	Estado:2 Município: 3	Total: 5	Máximo* 5
Quilometragem Ida: 22	Volta: 0	Ap*: 22	Total*: 44
Versão: 21	Horários	Entrada:7:00	Saída:

Projeção Universal Transversa de Mercator / Origem da quilometragem no Equador e Meridiano Central acrescidas as constantes 10.000 km e 500 km respectivamente / Datum:

Nome do roteiro

IDA MATUTINO E INTEGRAL - VIAGEM 1 - GRANJA STA CATARINA X CÓRR APOLINÁRIO x EUGÊNIO DE SOUZA PAIXÃO X EMEF ISAURA M.S DA SILVA X EEEFM ANTÔNIO C. RIBEIRO X EMEF ANÍSIO TEIXEIRA X EMEF DEOCLECIANO DE OLIVEIRA X